Wohnungsangebot

Wohnen mit Service in der Glumestraße - Glumestraße 12

Wohnungsdaten für: 4030.1.89

Wohngebiet	Helbraer Straße
Baujahr	1981
Wohnfläche	52,94 m²
Zimmer	2
Etage	E5-L
Balkon	Ja
Keller	Nein
Grundmiete	ab 320,00 €
Nebenkosten	70,00 €
Heizkosten	80,00 €
Gesamtmiete	**ab 470,00 €**
Kaution:	Keine
vermietbar ab:	sofort

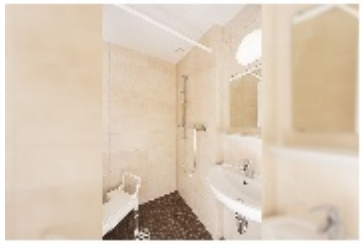

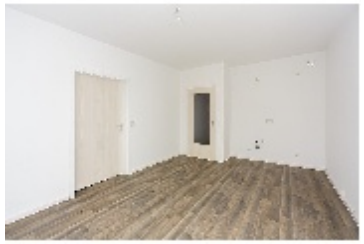

Detailierte Informationen zu dieser Wohnung finden Sie unter www.wobau-eisleben.de/wohnungen/detail-ansicht/2598.html

Ihr Vermietungsteam

Wohnungsbaugesellschaft der
Lutherstadt Eisleben mbH
Schloßplatz 2
06295 Lutherstadt Eisleben

Telefon: 03475 678-114
E-Mail: vermietung@wobau-eisleben.de
Internet: www.wobau-eisleben.de

Bedarfsausweis

Energiebedarf: 71,4 kWh/m²a | Klasse: B
Primärer Energieträger : Fernwärme